



みどり  
水と里ネット

くりやま

発行所

〒069-1512

夕張郡栗山町松風3丁目299番地3  
栗山土地改良区

☎ (0123) 72-1518 (代表)

☎ (0123) 72-0074

✉ info@midorinet-kuriyama.jp

🌐 http://www.midorinet-kuriyama.jp/



2024

8

広報  
栗山土地改良区

### 主な内容

- 令和5年度通常総代会開会挨拶
- 令和5年度補正予算（第3回）
- 令和6年度一般会計収支予算書
- 令和6年度賦課基準
- 令和6年度事業計画
- 令和6年度用排水調整委員会開催
- 令和5年度貸借対照表
- 令和5年度正味財産増減計算書
- 令和5年度財産目録
- 事務執行体制

### 土地改良区の

### 現況

(令和6年3月31日現在)

- 地区面積  
3,373.71ha
- 組合員数  
263人

令和5年度  
通常総代会開催挨拶



栗山土地改良区理事長  
桂 一照

通常総代会の開会にあたりまして一言ご挨拶申し上げます。

初めにコロナ禍前であれば、町長や農協組合長を来賓としてお招きした中で総代会を開催していただきましたが、コロナ収束後も来賓を招待せず開催しております。また本日は役員が1名体調不良で欠席しておりますので併せてご了承願います。

3月に入り融雪が順調に進んでおりましたが、昨今は寒さもあり一段落し、今後の天気が心配なところであります。皆様におかれましては大変お忙しい中多数のご出席をいただきお礼申し上げます。また、日頃より総代の皆様には当区運営に深いご理解とご協力をいただいていることに重ねてお礼申

し上げます。

さて、ご案内のように本総代会は令和5年度の補正予算と令和6年度の事業計画及び予算関係の審議となり、報告事項が2件、議案として17件ご提案致します。例年と違うところでは土地改良センターが昨年の4月に設立され、その関係での収入、支出の予算が出ております。また、畑地化関係の改良区への協力金などの決済金等支援金について、令和5年度より収入しており、今回補正対応しますのでよろしくお願い致します。皆様には忌憚のない意見をいただき、ご理解のうえ全て原案どおり可決いただけますようお願い申し上げます。上げ開会の挨拶と致します。

令和5年度通常総代会

令和6年度事業計画、予算案等の審議のため去る3月22日、栗山土地改良区会議室において令和5年度通常総代会が開催されました。定刻開始され、総代定数30名、現在数30名内24名出席、桂理事長が令和5年度通常総代会招集挨拶並びに会議成立を宣しました。

続いて瀬尾正樹総代議長が登壇挨拶、会議順序に従い議事録記名

人に馬場雅己総代、長澤哲也総代を選出し会議に入りました。

事務局が一般事務報告を行い、中島豊浩総括監事より監査報告後、議事に入り令和5年度一般会計収支補正（第3回）予算についてほか、議案第17号まで質疑応答がなされ慎重審議の上、原案のとおり可決決定されました。

提出された議案

議案第1号 令和5年度一般会計収支補正（第3回）予算について

議案第2号 土地改良財産（土地）の処分について

議案第3号 令和6年度事業計画の設定について

議案第4号 令和6年度一般会計収支予算の設定について

議案第5号 役員等の報酬について

議案第6号 積立金の費消について

議案第7号 農業基盤整備資金の借入について

議案第8号 賦課金種目別賦課基準及びその徴収方法について

議案第9号 決済金の賦課基準及びその徴収方法について

議案第10号 一時借入金の借入について

議案第11号 土地改良事業の施行について

議案第12号 道営土地改良事業の申請について

議案第13号 道営土地改良施設の維持管理について

議案第14号 定款の変更について

議案第15号 規約の変更について

議案第16号 地区除外規程の変更について

議案第17号 会計細則の変更について



# 令和5年度 一般会計収支補正(第3回)予算書

## 収 入

(単位：千円)

款	科 目	既定予算額	補正予算額	補 正		附 記
				増	減	
1	土地改良事業	381,949	444,011	62,062		畑地化促進事業に伴う決済金支援金
5	補助金等	35,898	35,398		500	事業費減
8	業務受託料	48,800	48,000		800	事業費精査
9	雑収入	5,103	5,947	844		土地改良センター負担金
	合 計	661,776	723,382	61,606		

## 支 出

(単位：千円)

款	科 目	既定予算額	補正予算額	補 正		附 記
				増	減	
1	土地改良事業費	170,405	150,367		20,038	事業費精査
3	一般管理費	64,148	62,510		1,638	受託業務支出増による給料手当
4	土地改良負担金	147,194	142,510		4,684	事業費精査
5	借入金返済	111,563	144,784	33,221		償還金元金
6	支払利息	2,055	2,085	30		繰上償還に伴う支払利息
16	特定資産積立	123,818	187,939	64,121		償還準備積立金繰出金
18	繰越金	30,000	28,632		1,368	
19	予備費	9,038	1,000		8,038	
	合 計	661,776	723,382	61,606		

## 令和6年度 決済金10 アールあたり119,405円

本年度土地改良区区域より、農地転用に伴う決済金は上記の金額ですが、次の事項に関係がある場合は加算されます。

1. 決済時点で未納賦課金がある場合の賦課金
2. 補助事業で、その工事が完了してから8年以内に転用する場合、投入された補助金の返還額
3. 工事に充当した借入金の残元金
4. 年度中の転用には本年度の賦課金

## 農地の移動があったら届出が必要です

耕作面積に変更がある時は、土地改良区に届出が必要です。

面積が減って、届出のない場合は賦課金を支払うことになり、支払った賦課金は戻りません。

- ① 農地転用による地区除外 農地を農地以外の目的で売買したとき（公共用地の買収も同じ）  
または、自己の宅地や倉庫等にした場合
- ② 地目の変更 水田耕地（田）を畑に用途変更するとき（農業委員会の許可が必要）
- ③ 名義変更 耕作地（田）を売買または、賃貸借（使用賃貸を含む）をしたとき
- ④ その他 前記以外で登記面積を変更（地積更正等）したとき

なお、いずれも農業委員会の書面、分筆図等の書面と印鑑を持参の上届出をしてください。

# 令和6年度 一般会計収支予算書

● 入金 587,606,000円 収入予算額 ● 入金 587,606,000円 支出予算額

## 収入

(単位:千円)

款	科目	本年度 予算額	前年度 予算額	比 増 減	附 記
1	土地改良事業	263,368	444,011	△180,643	經常賦課金151,715千円、 特別賦課金101,150千円
2	附帯事業	3,745	3,865	△120	他目的使用料、手数料
3	基本財産運用	1,063	762	301	配当金、利息、賃貸料
4	特定資産運用	22	12	10	利息
5	補助金等	32,812	35,398	△2,586	補助金13,040千円、助成金等19,772千円
6	交付金	9,000	8,550	450	適正化事業
7	寄付金	1	1	0	
8	業務受託料	47,330	48,000	△670	換地業務受託料、調査業務受託料、監督補助業務委託受託料、 設計施工管理業務受託料
9	雑収入	9,169	5,947	3,222	
10	借入金	160,422	137,502	22,920	道営事業
11	基本財産取崩	2	2	0	備荒積立金、事業積立金
12	特定資産取崩	12,665	1,273	11,392	財産調整、職員退職手当、役員退任功労、決済金、自動車更新、 償還準備、事務所維持管理、中心経営体農地集積促進事業
13	固定資産売却	5	5	0	
14	出資金返還	1	1	0	
15	差入保証金回収	1	1	0	
16	交付換地清算金	9,000	1	8,999	換地清算金
17	徴収換地清算金	9,000	1	8,999	換地清算金
18	繰越金	30,000	38,050	△8,050	前年度繰越金
	合計	587,606	723,382	△135,776	

## 令和6年度 一般会計収入予算構成

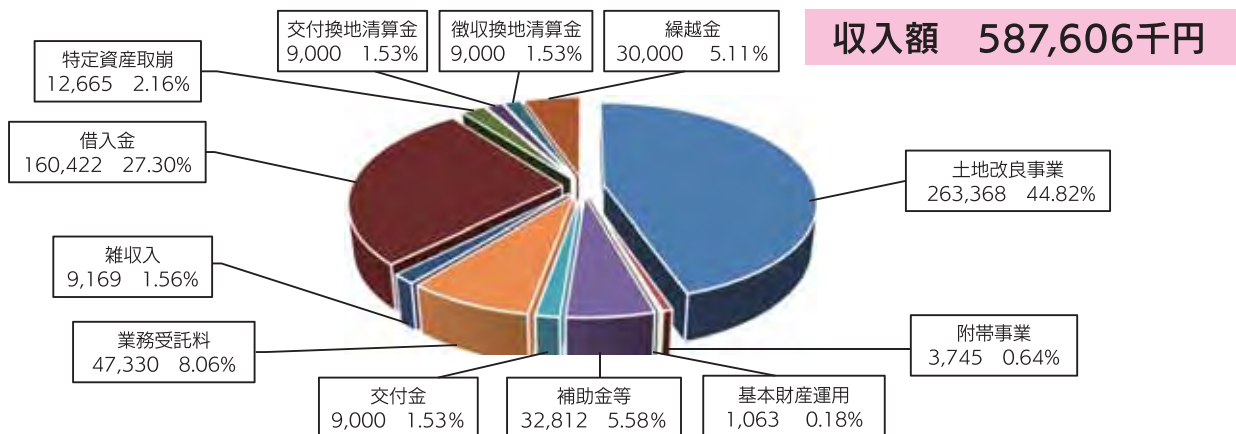

## 支出

(単位:千円)

款	科 目	本 年 度 予 算 額	前 年 度 予 算 額	比 較 増 減	附 記
1	土地改良事業費	165,580	150,367	15,213	維持管理費81,438千円、適正化事業費10,580千円、適正化事業拠出金4,116千円、農地整備事業高度化促進事業費5,000千円、道営事業換地受託業務18,600千円、国営調査受託業務600千円、道営事業監督補助受託業務3,130千円、道営事業設計施工管理受託業務25,000千円、土地改良事業費9,516千円、施設情報整備共有化対策事業費1,000千円、長寿命化対策事業6,600千円
2	附 帯 事 業 費	2	2	0	土地改良事業費1千円、土地改良事業受託料1千円
3	一 般 管 理 費	74,026	62,510	11,516	運営事務費59,876千円、事務所費14,150千円
4	土地改良事業負担金	170,863	142,510	28,353	国営事業負担金6,510千円、道営事業分担金160,465千円等
5	借 入 金 返 済	109,852	144,784	△ 34,932	公庫資金償還金99,081千円、その他借入金返済金10,771千円
6	支 払 利 息	2,090	2,085	5	
7	固 定 資 産 取 得	306	1,039	△ 733	土地取得、建物取得、機械及び装置取得、車両運搬具取得、器具備品取得、リース資産取得、ソフトウェア取得
8	土地改良施設建設仮勘定取得	1	1	0	
9	附帯事業施設建設仮勘定取得	1	1	0	
10	建設仮勘定取得	1	1	0	
11	出 資 金 取 得	1	1	0	
12	差入保証金差入	1	1	0	
13	支払換地清算金	9,000	1	8,999	継立北部地区(地権者)
14	納付換地清算金	9,000	1	8,999	継立北部地区(振興局)
15	基本財産積立	2,504	2,306	198	備荒積立金1,493千円、事業積立金1,011千円
16	特定資産積立	21,037	187,939	△ 166,902	財政調整5,009千円、職員退職手当6,007千円、役員退任功労951千円、決済金5千円、自動車更新801千円、償還準備1,001千円、事務所維持管理7,002千円、中心経営体農地集積促進事業261千円
17	雑 支 出	341	201	140	
18	繰 越 金	20,000	28,632	△ 8,632	
19	予 備 費	3,000	1,000	2,000	
	合 計	587,606	723,382	△135,776	

## 令和6年度 一般会計支出予算構成

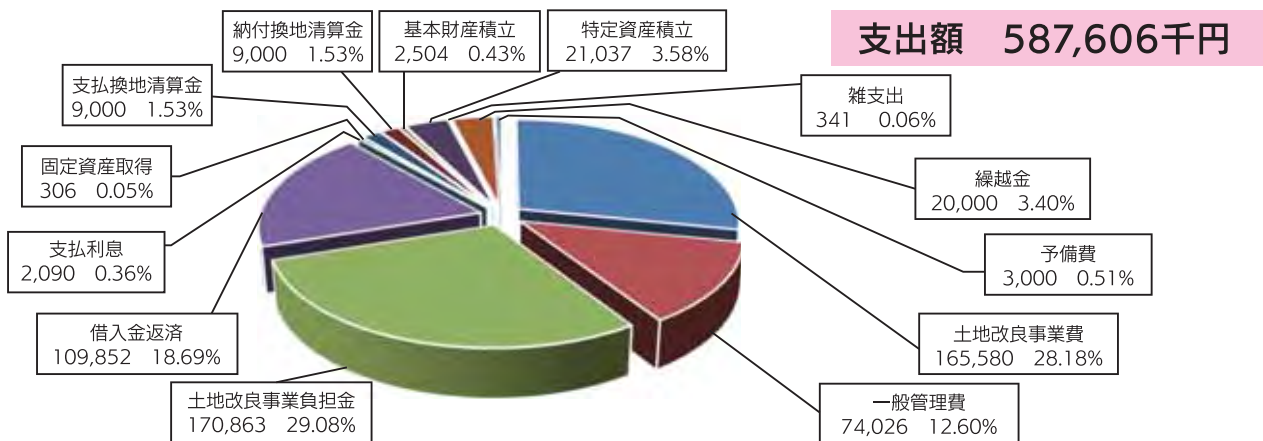

# 令和6年度 一般賦課金賦課基準及び徴収について

項	種 別		期別	調定年月日	納入期限	10a当期別賦課金	10a当期年賦課金	
経 地  常  ・ 特  積  別  賦  課  金 割 課	一般賦課	田	1	R6.8.1	R6.8.30	経常 3,000 円	7,200 円	
			2	R6.10.10	R6.11.10	経常 2,029 円 特別 2,171 円		
		畑	1	R6.8.1	R6.8.30	経常 3,000 円		5,200 円
			2	R6.10.10	R6.11.10	経常 29 円 特別 2,171 円		
	減 甲地	田	1	R6.8.1	R6.8.30	経常 1,850 円	4,450 円	
			2	R6.10.10	R6.11.10	経常 1,264 円 特別 1,336 円		
		畑	1	R6.8.1	R6.8.30	経常 1,850 円		3,220 円
			2	R6.10.10	R6.11.10	経常 34 円 特別 1,336 円		
	乙地A	田	1	R6.8.1	R6.8.30	経常 1,730 円	4,150 円	
			2	R6.10.10	R6.11.10	経常 1,171 円 特別 1,249 円		
		畑	1	R6.8.1	R6.8.30	経常 1,730 円		3,000 円
			2	R6.10.10	R6.11.10	経常 21 円 特別 1,249 円		
	乙地B	田	1	R6.8.1	R6.8.30	経常 1,470 円	3,530 円	
			2	R6.10.10	R6.11.10	経常 999 円 特別 1,061 円		
		畑	1	R6.8.1	R6.8.30	経常 1,470 円		2,550 円
			2	R6.10.10	R6.11.10	経常 19 円 特別 1,061 円		
	丙地A	田	1	R6.8.1	R6.8.30	経常 2,470 円	5,930 円	
			2	R6.10.10	R6.11.10	経常 1,676 円 特別 1,784 円		
		畑	1	R6.8.1	R6.8.30	経常 2,470 円		4,280 円
			2	R6.10.10	R6.11.10	経常 26 円 特別 1,784 円		
	丙地B	田	1	R6.8.1	R6.8.30	経常 2,210 円	5,300 円	
			2	R6.10.10	R6.11.10	経常 1,497 円 特別 1,593 円		
		畑	1	R6.8.1	R6.8.30	経常 2,210 円		3,830 円
			2	R6.10.10	R6.11.10	経常 27 円 特別 1,593 円		
丁地	田	1	R6.8.1	R6.8.30	経常 2,740 円	6,580 円		
		2	R6.10.10	R6.11.10	経常 1,855 円 特別 1,985 円			
	畑	1	R6.8.1	R6.8.30	経常 2,740 円		4,750 円	
		2	R6.10.10	R6.11.10	経常 25 円 特別 1,985 円			

項	種 目	地 区 名	期 別	調定年月日	納入年月日	10a当期年賦課金
経常賦課金	中心経営体農地集積促進事業	円山御園南部	全	R6.10.10	R6.11.10	地積割

# 令和6年度 事業計画

事業名	地区名	事業費	主な事業内容
道営農地整備	継立北部地区(着工10年目)	150,000千円	支線農道工(舗装) 1,282m 附帯工 一式
	円山地区(着工4年目)	439,300千円	区画整理 9.4ha 調査設計 一式
	御園南部地区(着工3年目)	408,500千円	区画整理 6.0ha
			揚水機場 1箇所 調査設計 一式
	富士地区(着工2年目)	294,000千円	用水路工 300m
			調査設計 一式
御園北部地区(着工1年目)	120,000千円	調査設計 一式	
土地改良施設 維持管理適正化	大井分第1揚水機	10,000千円	ポンプ・モーター整備補修
			真空ポンプ更新
			封水ポンプ更新
			電気設備整備補修
農業水路等・ 長寿命化事業 防災減災事業	杵臼ダム	2,600千円	取水ゲート整備補修 一式
	円山第2B揚水機線	2,000千円	整備補修 一式
	北学田第1支線第10分水	2,000千円	整備補修 一式



## 令和6年度 用排水調整委員会開催

去る4月1日、令和6年度の通水開始にあたり用排水調整委員会が開催されました。

- 桂理事長の招集挨拶、青木工事委員長の挨拶後、協議に入り本年度事業計画、水管理機構等の説明、利水計画について、代掻き期の一時的な水不足にそなえ取水の協力を求め次の内容について協議する。
- かんがい用水取水計画
- 施設の愛護
- 農業用施設に係る防災体制の強化

### 令和6年度 通水式

4月25日川端ダム水神宮前にて、理事長始め役員において玉串を奉奠し通水の安全と豊穰の秋を祈念し通水式が執り行なわれました。

- 揚水機運転に係る消費電力の節減について
- かんがい用排水路等助成工事について
- 畦畔等法崩れ補修に関する取決めについて
- 緊急時の連絡体制について
- 地元管理について

# 令和5年度 貸借対照表

一般会計

令和6年3月31日現在

(単位：円)

科 目	当 年 度	前 年 度	増 減
I 資産の部			
1 流動資産			
(1)現金及び預金			
現金及び預金	38,311,403	35,397,432	2,913,971
(2)未取賦課金等			
未取経常賦課金	0	308,814	△ 308,814
未取事業賦課金	0	305,436	△ 305,436
(3)その他未収金			
(4)短期未収金			
短期未収金	6,980,186	3,575,000	3,405,186
流動資産合計	45,291,589	39,586,682	5,704,907
2 固定資産			
(1)基本財産			
備荒積立金	116,776,456	115,481,940	1,294,516
事業積立金	104,544,483	103,534,158	1,010,325
基本財産合計	221,320,939	219,016,098	2,304,841
(2)特定資産			
所有土地改良施設	12,491,489,708	12,947,702,783	△ 456,213,075
土地改良施設用地等	6,136	6,138	△ 2
受託土地改良施設使用収益権	281,469,080	296,253,221	△ 14,784,141
財政調整積立資産	85,329,023	75,328,511	10,000,512
職員退職手当引当積立資産	65,377,448	58,371,627	7,005,821
役員退任功労金積立資産	2,851,431	1,901,242	950,189
転用決済金積立資産	195,247,538	32,899,816	162,347,722
自動車更新積立資産	6,860,253	6,059,649	800,604
償還準備積立資産	12,213,638	7,212,919	5,000,719
事務所維持管理積立資産	15,476,187	14,475,744	1,000,443
中心経営体農地集積促進事業積立資産	1,005,958	1,444,173	△ 438,215
特定資産合計	13,157,326,400	13,441,655,823	△ 284,329,423
(3)その他固定資産			
土地	50,121,210	50,121,210	0
建物	17,159,992	18,742,069	△ 1,582,077
機械及び装置	449,424	564,167	△ 114,743
車両運搬具	2,102,852	2,572,022	△ 469,170
器具備品	235,738	266,532	△ 30,794
適正化事業拠出金	7,074,000	6,498,000	576,000
出資金	2,680,000	2,680,000	0
その他固定資産合計	79,823,216	81,444,000	△ 1,620,784
固定資産合計	13,458,470,555	13,742,115,921	△ 283,645,366
3 繰延資産			
繰延資産合計	0	0	0
資産合計	13,503,762,144	13,781,702,603	△ 277,940,459
II 負債の部			
1 流動負債			
未払金	1,083,834	559,440	524,394
預り金	608,995	363,901	245,094
短期借入金	99,555,756	0	99,555,756
流動負債合計	101,248,585	923,341	100,325,244
2 固定負債			
公庫資金等長期借入金	973,532,806	1,051,059,178	△ 77,526,372
その他の長期借入金	37,217,448	59,867,918	△ 22,650,470
職員退職手当引当金	72,895,229	65,653,735	7,241,494
役員退任功労引当金	2,868,000	1,912,000	956,000
固定負債合計	1,086,513,483	1,178,492,831	△ 91,979,348
負債合計	1,187,762,068	1,179,416,172	8,345,896
III 正味財産の部			
1 指定正味財産			
(1)受取補助金等			
受取補助金(施設用)	39,811,072	41,042,342	△ 1,231,270
所有土地改良施設受贈益	10,517,004,123	10,896,683,796	△ 379,679,673
受取補助金等計	10,556,815,195	10,937,726,138	△ 380,910,943
指定正味財産合計	10,556,815,195	10,937,726,138	△ 380,910,943
(うち特定資産への充当額)	(10,556,815,195)	(10,937,726,138)	(△ 380,910,943)
2 一般正味財産			
(うち基本財産への充当額)	1,759,184,881	1,664,560,293	94,624,588
(うち特定資産への充当額)	(221,320,939)	(219,016,098)	(2,304,841)
(うち特定資産への充当額)	(2,532,282,326)	(2,443,656,816)	(88,625,510)
正味財産合計	12,316,000,076	12,602,286,431	△ 286,286,355
負債及び正味財産合計	13,503,762,144	13,781,702,603	△ 277,940,459

(記載上の注意) 当該事業年度の決算額のみを計上する。



## 令和5年度 正味財産増減計算書

一般会計

令和5年4月1日から令和6年3月31日まで

(単位：円)

科 目	当 年 度	前 年 度	増 減
I 一般正味財産増減の部			
1 経常増減の部			
(1)経常収入			
土地改良事業収入	439,639,701	255,113,977	184,525,724
附帯事業収入	3,721,849	3,820,455	△ 98,606
基本財産運用収入	760,779	46,919	713,860
特定資産運用収入	19,712	18,249	1,463
受取補助金等	565,656,318	507,940,219	57,716,099
受取交付金	5,700,000	6,720,000	△ 1,020,000
受取業務受託料	47,857,693	27,554,153	20,303,540
雑収入	6,080,363	238,274	5,842,089
固定資産売却収入	0	23,184	△ 23,184
経常収入計	1,069,436,415	801,475,430	267,960,985
(2)経常支出			
土地改良事業費	142,859,813	116,017,233	26,842,580
減価償却費	620,423,511	582,574,167	37,849,344
一般管理費	58,563,022	55,876,122	2,686,900
土地改良事業負担金	142,350,226	63,081,674	79,268,552
固定資産取得支出	425,080	268,800	156,280
雑支出	0	150,000	△ 150,000
引当金繰入額	8,197,494	6,350,192	1,847,302
経常支出計	972,819,146	824,318,188	148,500,958
当期経常増減額	96,617,269	△ 22,842,758	119,460,027
2 経常外増減の部			
(1)経常外収入			
固定資産売却益	22,846	0	22,846
過年度修正	0	32,816,423	△ 32,816,423
経常外収入計	22,846	32,816,423	△ 32,793,577
(2)経常外支出			
固定資産除却損	0	613,288	△ 613,288
支払利息	2,015,527	2,528,213	△ 512,686
過年度修正	0	11,406,390,040	△ 11,406,390,040
経常外支出計	2,015,527	11,409,531,541	△ 11,407,516,014
当期経常外増減額	△ 1,992,681	△ 11,376,715,118	11,374,722,437
当期一般正味財産増減額	94,624,588	△ 11,399,557,876	11,494,182,464
一般正味財産期首残高	1,664,560,293	13,064,118,169	△ 11,399,557,876
一般正味財産期末残高	1,759,184,881	1,664,560,293	94,624,588
II 指定正味財産増減の部			
1 受取補助金等			
受取補助金 (施設用)	0	42,273,612	△ 42,273,612
所有土地改良施設受贈益	129,723,424	11,373,120,197	△ 11,243,396,773
2 一般正味財産への振替額			
一般正味財産への振替額 (受取補助金 (施設用))	△ 1,231,270	△ 1,231,270	0
一般正味財産への振替額 (所有土地改良施設受贈益)	△ 509,403,097	△ 476,436,401	△ 32,966,696
当期指定正味財産増減額	△ 380,910,943	10,937,726,138	△ 11,318,637,081
指定正味財産期首残高	10,937,726,138	0	10,937,726,138
指定正味財産期末残高	10,556,815,195	10,937,726,138	△ 380,910,943
III 正味財産期末残高	12,316,000,076	12,602,286,431	△ 286,286,355

(記載上の注意) 当該事業年度の決算額のみを計上する。

# 令和5年度 財産目録

令和6年3月31日現在

(単位：円)

科	目	金	額
I	資産の部		
1	流動資産		
	現金及び預金	38,311,403	
	未収賦課金等	0	
	短期未収金	6,980,186	
	<b>流動資産合計</b>		<b>45,291,589</b>
2	固定資産		
(1)	基本財産		
	備荒積立金	116,776,456	
	事業積立金	104,544,483	
	<b>基本財産合計</b>	<b>221,320,939</b>	
(2)	特定資産		
	所有土地改良施設	12,491,489,708	
	土地改良施設用地等	6,136	
	受託土地改良施設使用収益権	281,469,080	
	財政調整積立資産	85,329,023	
	職員退職手当積立資産	65,377,448	
	役員退任功労金積立資産	2,851,431	
	転用決済金積立資産	195,247,538	
	自動車更新積立資産	6,860,253	
	償還準備積立資産	12,213,638	
	事務所維持管理積立資産	15,476,187	
	中心経営体農地集積促進事業積立資産	1,005,958	
	<b>特定資産合計</b>	<b>13,157,326,400</b>	
(3)	その他固定資産		
	土地	50,121,210	
	建物	17,159,992	
	機械及び装置	449,424	
	車両運搬具	2,102,852	
	工具、器具等	235,738	
	適正化事業拠出金 4件	7,074,000	
	出資金	2,680,000	
	<b>その他固定資産合計</b>	<b>79,823,216</b>	
	<b>固定資産合計</b>		<b>13,458,470,555</b>
3	繰延資産		
	<b>繰延資産合計</b>		<b>0</b>
	<b>資産合計</b>		<b>13,503,762,144</b>
II	負債の部		
1	流動負債		
	未払金	1,083,834	
	預り金	608,995	
	短期借入金	99,555,756	
	<b>流動負債合計</b>		<b>101,248,585</b>
2	固定負債		
	公庫資金等長期借入金	973,532,806	
	その他の長期借入金	37,217,448	
	役員退任功労金引当金	2,868,000	
	職員退職手当引当金	72,895,229	
	<b>固定負債合計</b>	<b>1,086,513,483</b>	
	<b>負債合計</b>		<b>1,187,762,068</b>
III	正味財産の部		
1	指定正味財産		
(1)	受取補助金等		
	受取補助金(施設用) 団体営事業等造成分	39,811,072	
	所有土地改良施設受増益	10,517,004,123	
	<b>受取補助金等計</b>	<b>10,556,815,195</b>	
	<b>指定正味財産合計</b>		<b>10,556,815,195</b>
2	一般正味財産		
	(うち基本財産への充当額)	1,759,184,881	
	(うち特定資産への充当額)	(221,320,939)	
		(2,497,732,248)	
	<b>一般正味財産合計</b>	<b>1,759,184,881</b>	
	<b>正味財産合計</b>		<b>12,316,000,076</b>
	<b>負債及び正味財産合計</b>		<b>13,503,762,144</b>

令和5年度  
第2回 監査結果報告

令和5年度一般会計予算の執行並びに財務状況について監査したので、その結果について報告する。

一、監査した日

令和6年2月19日

二、監査を対象とした年度又は期間

令和5年度予算中間

三、監査立会者

理事長、参事、会計主任、技術課長

● 監査結果報告

令和5年度予算経理状況等の中間検査を行なった結果、全般に良好と認める。

- 総括監事 中島 豊 浩
- 監事 武田 孝 孝
- 監事 仁木 裕 裕

令和6年度  
第1回 監査結果報告

令和5年度一般会計収支決算及び令和6年度経理状況監査をしたので、その結果を報告する。

一、監査した日

令和6年6月20、21日の2日間

二、監査を対象とした年度又は期間

令和5年度決算

令和6年度中間

三、監査立会者

理事長、参事、会計主任、技術課長

● 監査結果報告

令和5年度決算に関する事項を主眼とし、業務及び財務に関する事項を監査細則及び監査簿により監査した。

なお、令和6年度予算経理状況等も合せて中間検査を行なった結果、全般に良好と認める。

- 総括監事 中島 豊 浩
- 監事 武田 孝 孝
- 監事 仁木 裕 裕



用排水調整委員決定する

用排水調整委員に令和6年4月1日付け委嘱書が交付されました。任期は令和10年3月31日までの4年間です。

かんがい区名	氏名	新再任
円山	石川 幸男	再
南角田	島森 孝子	再
御園	鵜川 豪紀	新
継立一	片山 肇	再
継立二	新山 春義	再
南学田	岩崎 誠治	新
阿野呂一	富澤 政範	新
阿野呂二	堀江 晋也	新
大井分	田村 賢治	再
杵臼一	滝沢 満	再
杵臼二	嶋 恭兵	新
杵臼三	西村 隆浩	新
旭台	菅野 孝清	再
中里	木本 裕章	新
三日月	西田 秀樹	再
共和	雁田 康裕	再
高瀬	小川 悦志	新
下角田	藤本 宏一	新

長い間(苦勞)やまでした

令和6年3月31日付け任期満了により退任された用排水調整委員の方々は水資源の有効利用と公平な水配分及び施設維持管理に亘り格別のご厚情を賜りましたこと厚くお礼申し上げます。表彰規程に基づき桜山かんがい区直江孝由前委員に感謝状が贈呈されました。

かんがい区名	氏名	在期
御園	河村 悟	1期
南学田	藤井 吉美	2期
阿野呂一	荒木 智	1期
阿野呂二	富澤 紀彦	1期
杵臼二	西川 満	1期
杵臼三	藤田 淳	1期
中里	山本 勝一	2期
高瀬	久保 則之	1期
下角田	高山 清明	1期
桜山	直江 孝由	5期

かんがい区名	氏名	新再任
北学田	坂井 政美	再
雨煙別	今村 慎一	再
鳩山	青木 剛克	再
桜山	細山 孝一	新

## 栗山土地改良区機構図

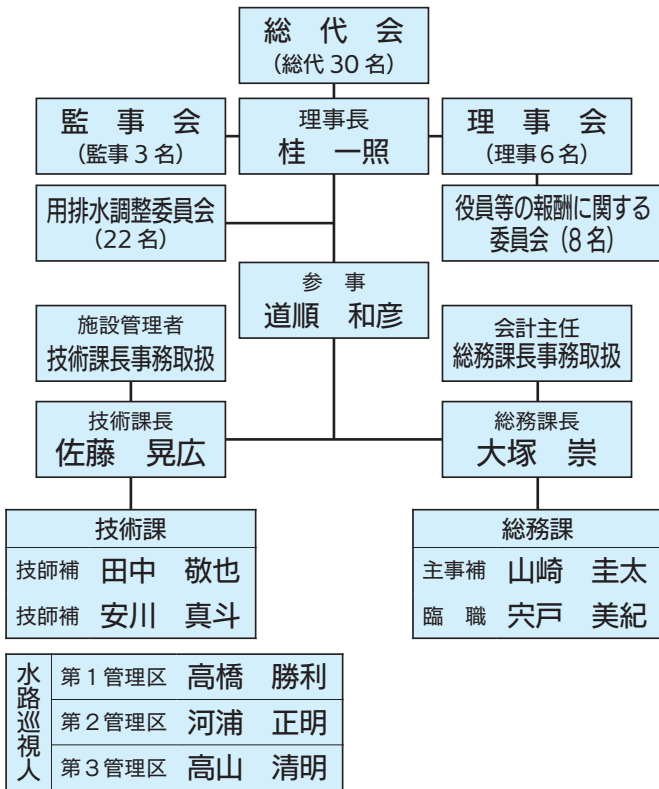

## 栗山町土地改良センター機構図

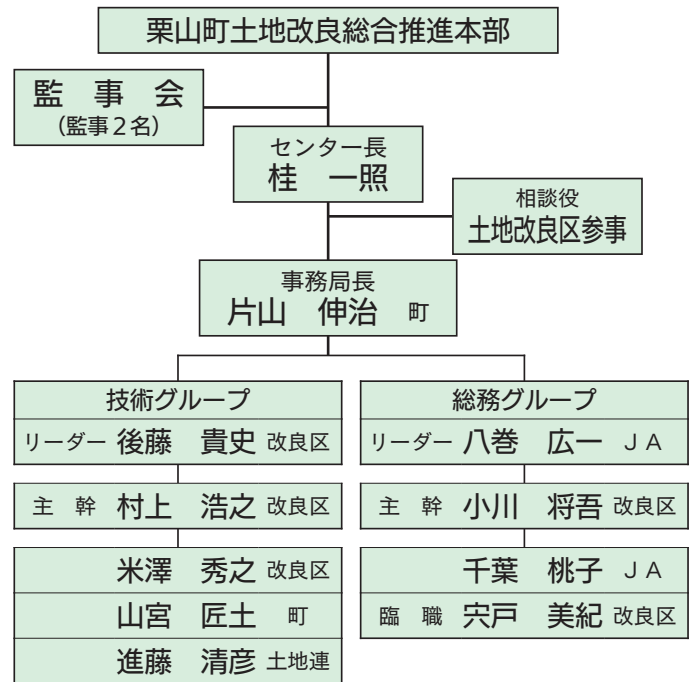

## 水難事故から守ろう



今年も8月末までの通水が始まりました。

水難事故防止のため危険な場所には、注意看板、防護柵等を設置していますが、子供さんたちが水路近くの危険なところで遊んでいたら是非、注意の声をかけて頂くようお願いいたします。

昨年はおかげさまで大きな事故はありませんでした。改良区広報車による巡回等を実施しますので、組合員皆様のご協力をお願いいたします。

## 栗山土地改良区のホームページで

1. 最新情報、活動報告など発信しています。
  2. 組合員等届出様式がダウンロード (PDF 形式) できます。
- 組合員資格得喪通知書
  - 農地転用通知 (地区除外届) 及び意見交付書
  - 用地払下げ申請書
  - 旧コンクリート 2 次製品払下げ申請書

ホームページアドレス <http://www.midorinet-kuriyama.jp/>